

Progetto:
 Richiesta di Variante al R.U.C. ai sensi dell'art. 8 D.P.R. 160/2010
 propedeutica all'approvazione del progetto di ampliamento di un
 edificio a destinazione d'uso artigianale

Località:
 Via di Serravalle 35,37,39 - Molino del Piano (lotizzazione industriale "Montetrini"), Pontassieve (FI)

Proprietà/Committenza:
DINI S.R.L. MECCANICA DI PRECISIONE
 sig. **DINI GIANNI** (Legale Rappresentante)

Il tecnico incaricato:
 Geom. Aldo Cavicchioni

PROGEO Professionisti Associati
PELAGO (FI) - via S. Francesco, 14
 Tel. +39-055-8323838
 Fax +39-055-8323616
 e-mail: info@progeo-associati.it
 C. F. e p. I.V.A. 0439990482

TAV.7

OGGETTO TAV.
 PROSPETTI

REV.	DESCRIZIONE	ESEG. CONTR.	DATA
0	EMISSIONE	Ab	lug 2014
1			
2			
3			

STATO: SOVRAPPOSTO

SCALA: 1:100

NOME FILE: LIC/D/Diri st/AmpIamento/Variante RUC/plante.dwg

SPAZIO RISERVATO ALLE ANNOTAZIONI DEL COMUNE

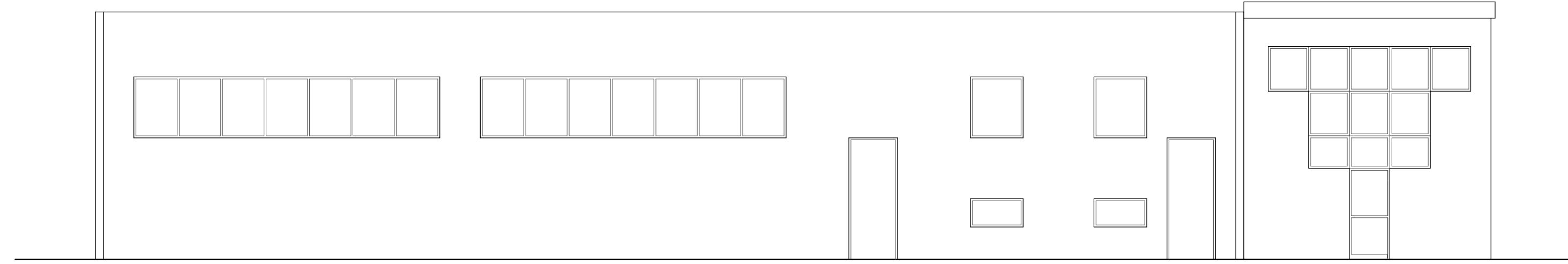

PROSPETTO FRONTALE (invariato)

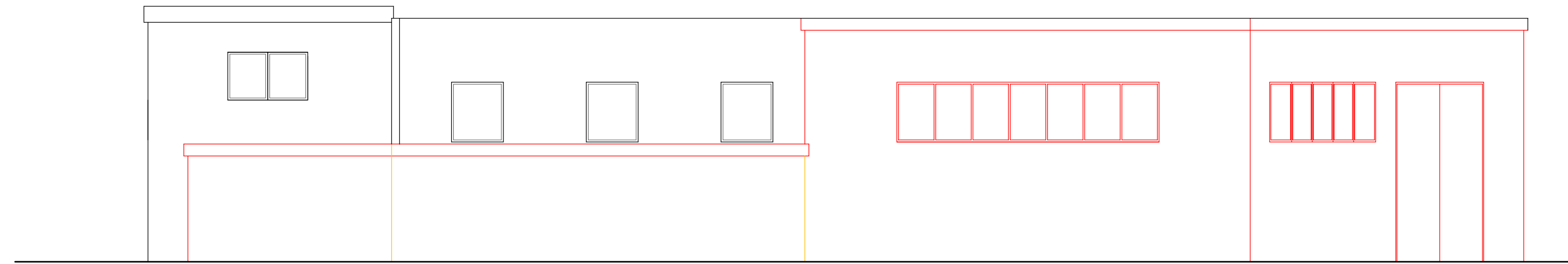

PROSPETTO TERGALE (LATO SUD OVEST)

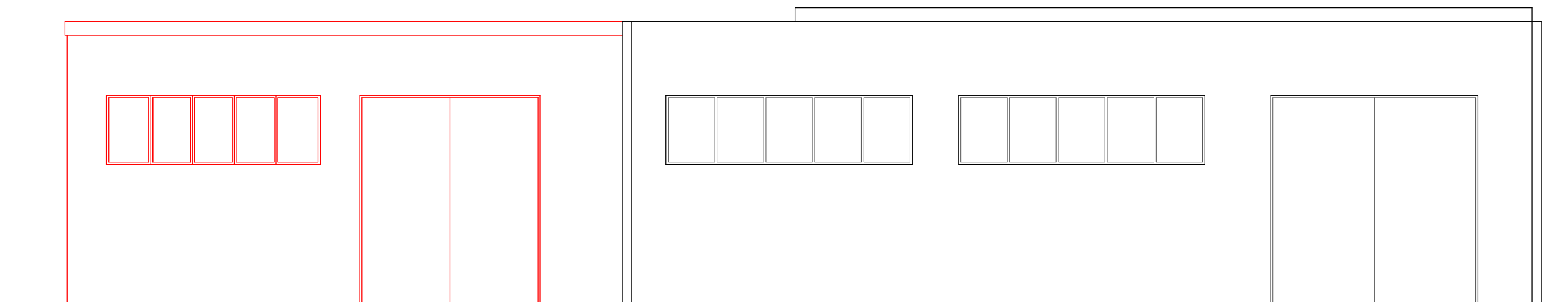

PROSPETTO LATO NORD EST

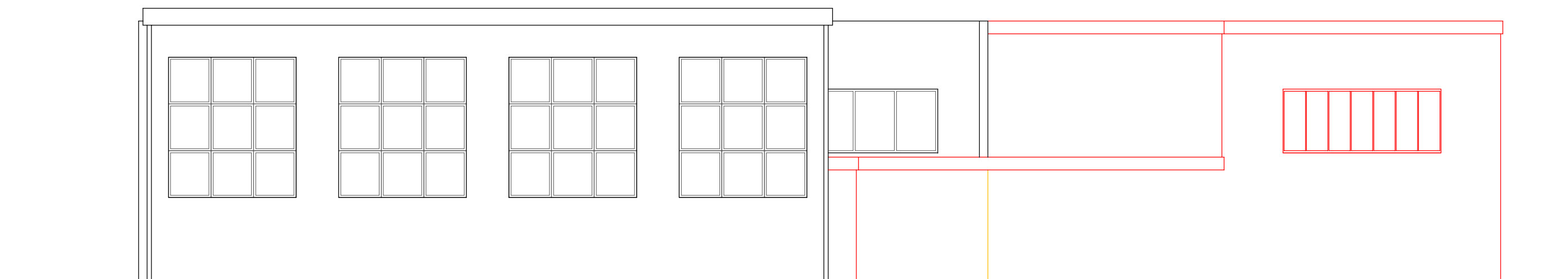

PROSPETTO LATO NORD OVEST