

**Progetto:**  
 Richiesta di Variante al R.U.C. ai sensi dell'art. 8 D.P.R. 160/2010  
 propedeutica all'approvazione del progetto di ampliamento di un  
 edificio a destinazione d'uso artigianale

Località:  
 Via di Serravalle 35,37,39 - Molino del Piano (lotizzazione industriale "Montetrini"), Pontassieve (FI)

Proprietà/Committenza:  
**DINI S.R.L. MECCANICA DI PRECISIONE**  
 sig. **DINI GIANNI** (Legale Rappresentante)

il tecnico incaricato:  
 Geom. Aldo Cavicchioni



**PELAGO (FI)** - via S. Francesco, 14  
 Tel. +39-055-8323898  
 Fax +39-055-8323616  
 e-mail: info@progeo-associati.it  
 C. F. e p. I.V.A. 04399990462

**TAV.6**

OGGETTO TAV.  
 PROSPETTI

REV.	DESCRIZIONE	ESEG.	CONTR.	DATA
0	EMISSIONE	AS		lug 2016
1				
2				
3				

STATO: PROGETTO

SCALA: 1:100

HOME FILE: LIC/D/Diri.stl/Ampliamento/Variante RUC/plante.dwg

SPAZIO RISERVATO ALLE ANNOTAZIONI DEL COMUNE

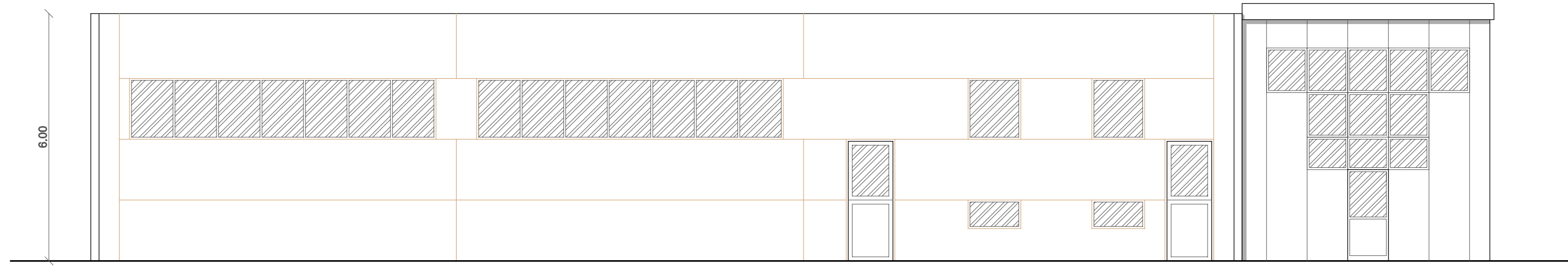

PROSPETTO FRONTALE (invariato)

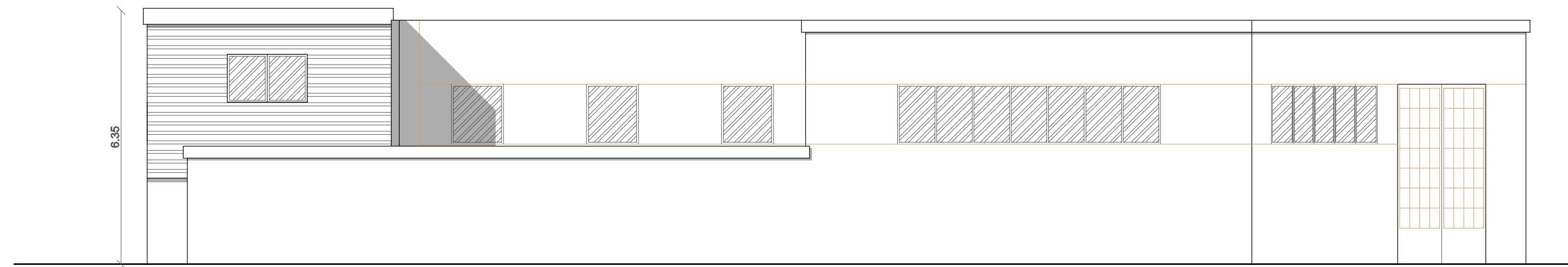

PROSPETTO TERGALE (LATO SUD OVEST)

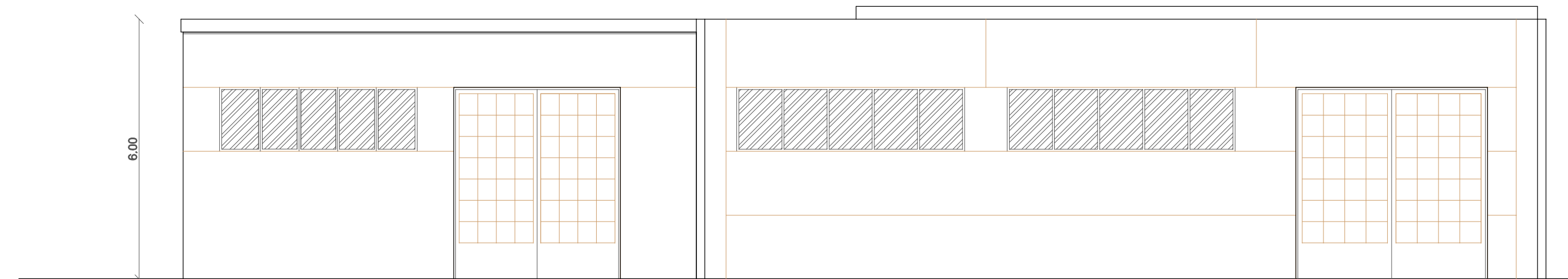

PROSPETTO LATO NORD EST

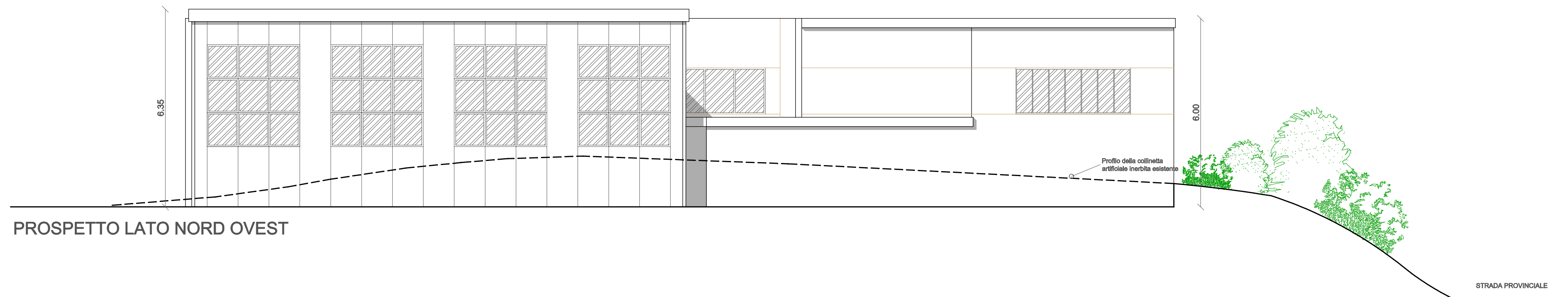

PROSPETTO LATO NORD OVEST