

CALCOLO DEI VOLUMI DI SCAVO E RIPORTO

- VOLUMI DI SCAVO (vedi pinto tipo)
- a) n. 21 pilati di fondazione di cm 250x250xh 185
 - n. 21x2,50x2,50x1,85 = mc 242,81
 - b) cordoli collegamento pilati e trovi porta pannelli
 - ml 600x0,50x0,50x = mc 150,00
 - TOTALE SCAVO mc 392,81

VOLUMI DI RIPORTO (riempimento fino a quota 84,50)
 – area della sezione mq 23,44 x ml 30,00 = mc 703,20
 MATERIALE DA APPROVVIGIONARE PER IL RIEMPIMENTO
 c) mc 703,20 – mc 392,81 = mc 310,39

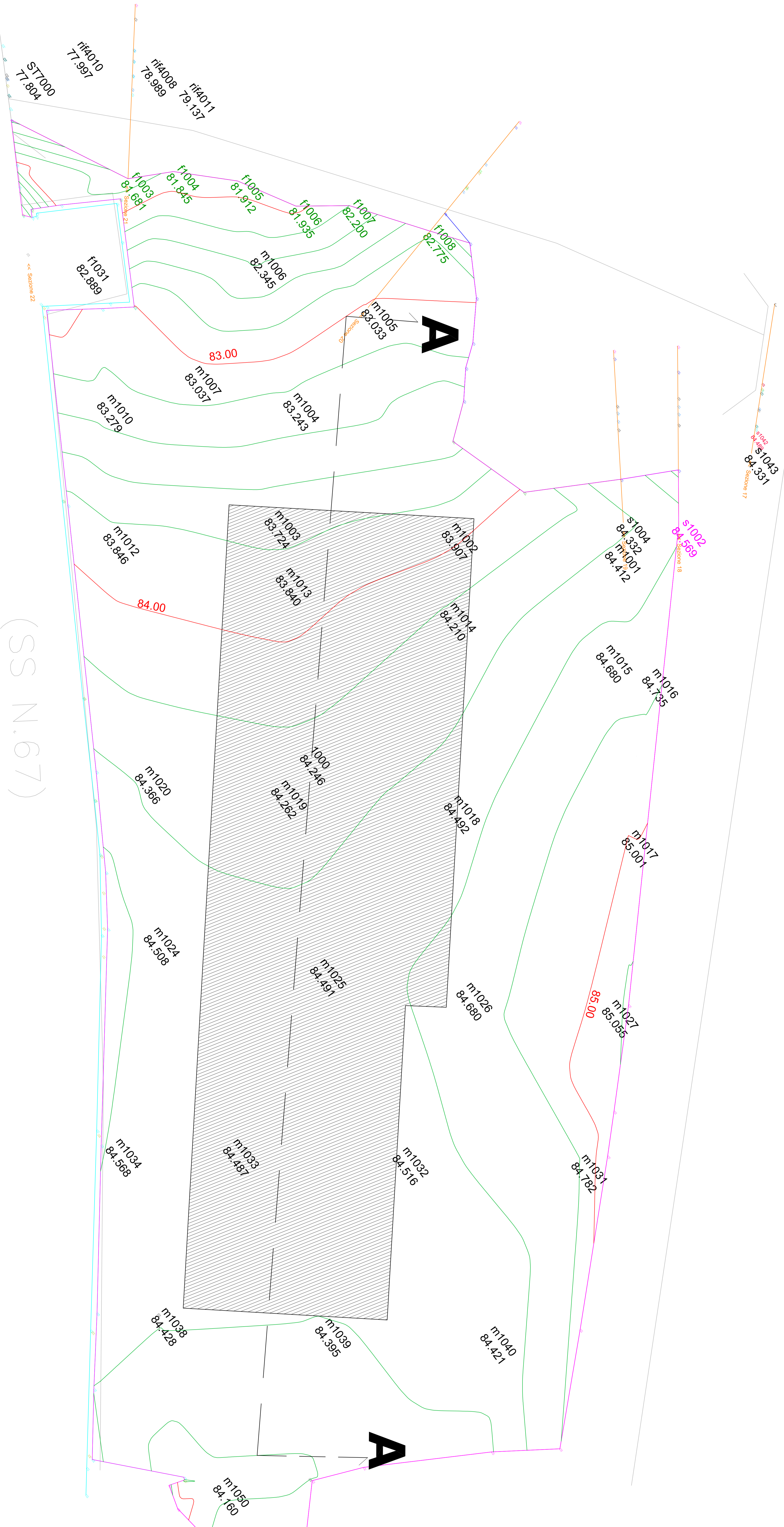

(SS N.67)

SEZIONE A-A

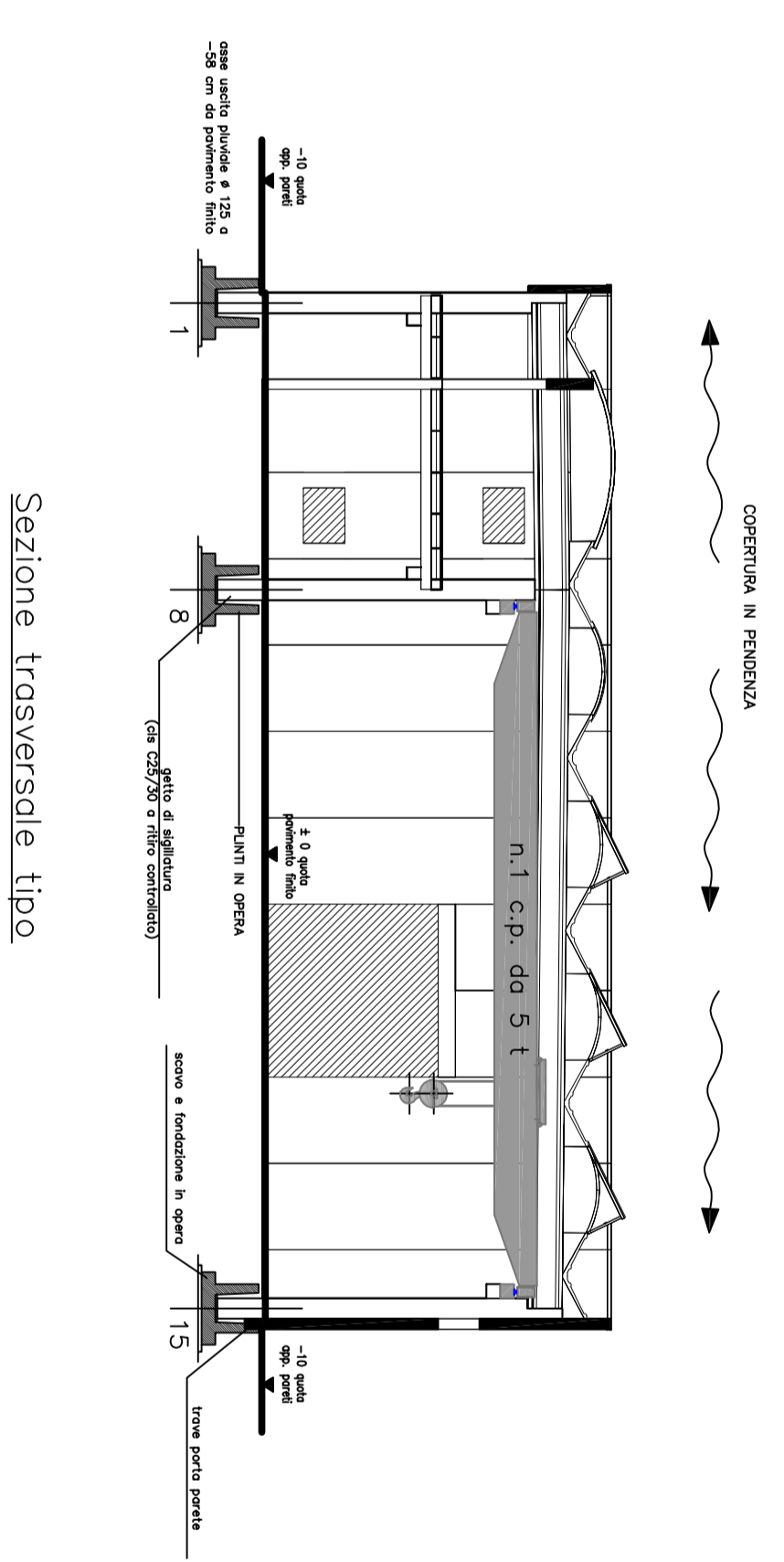
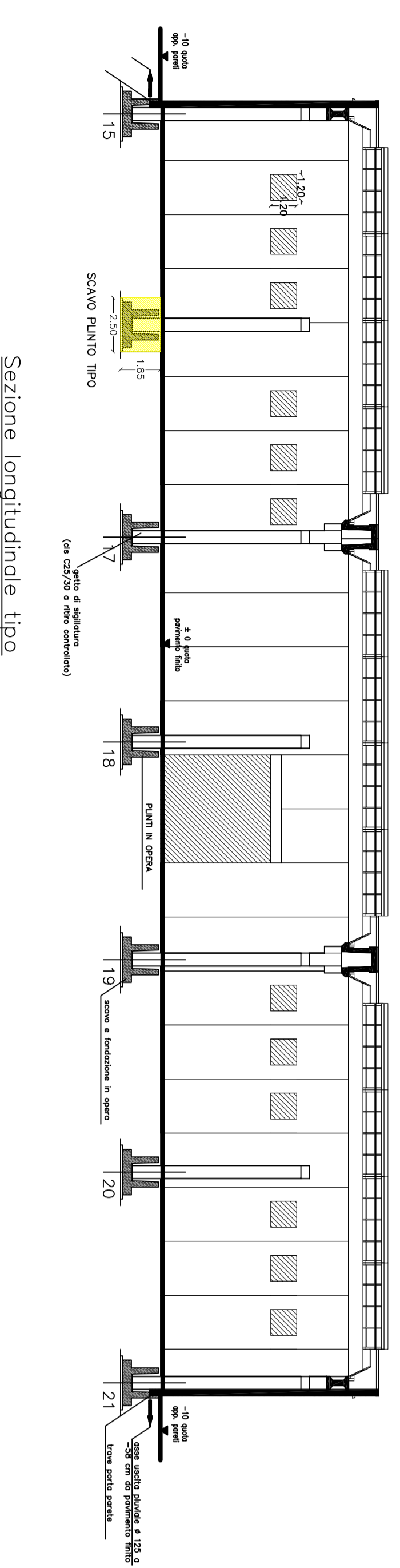
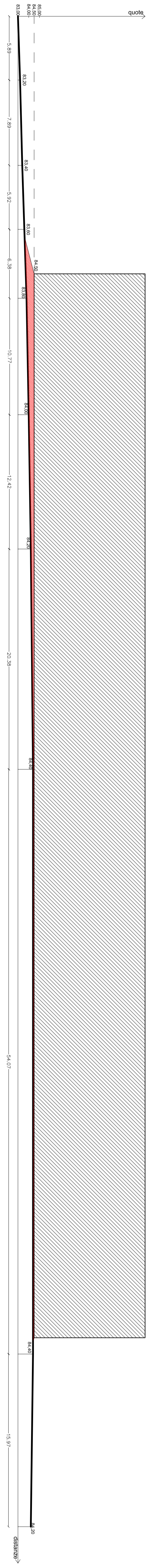

Studio Tecnico Raggi
 Via Nenni n.13 Siena - Tel. +390573282850 fax. 0573282897
 Progettista: **Ing. Maurizio Raggi**
 P.iva 0461620818 - C.F. n.023422813

PROPRIETÀ: **Immobiliare Faini s.r.l.**
 UBICAZIONE: **Via Aretna snc - loc. Sieci (Pontassieve)**

TITOLO DEL PROGETTO: **Progetto Unitario Convenzionato art.121 L.R. 85, ambito a progettazione unitaria S9 - La Fortuna**

TAVOLA
17
 scala 1:200

TIPO DI ELABORATO: **Volumi di scavo e riporto complessivi**

FINA DEL PROPRIETARIO: _____ FINA DEL PROGETTISTA: _____

SPAZIO RISERVATO ALL' UFFICIO

Timbro relativo al rilascio del provvedimento