

2. MOBILITÀ SOSTENIBILE

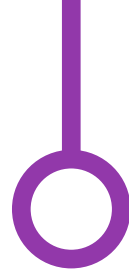

muoversi in sicurezza

Un paese attento ai suoi cittadini si misura anche sulla possibilità di muoversi in sicurezza in bicicletta oppure a piedi, per uno stile di vita salutare e sostenibile dal punto di vista ambientale. Il sistema della mobilità dolce si fonda proprio su questi obiettivi, uscire di casa raggiungere scuole, servizi pubblici, impianti sportivi, parchi oppure semplicemente fare chilometri, camminando, correndo o andando in bicicletta, per la propria salute, godendo del paesaggio in completa sicurezza.

PASSEGGIANDO E PEDALANDO

L'attenzione alla mobilità sostenibile è stata centrale nella progettazione delle opere pubbliche e delle infrastrutture, per rendere sempre più fruibile e a misura d'uomo il nostro territorio. La spinta ad intervenire in questo senso è arrivata dalle idee dell'amministrazione messe a terra grazie alle capacità progettuali degli uffici comunali, che hanno portato all'ottenimento di finanziamenti da bandi ministeriali, regionali ed europei senza i quali sarebbe stato impossibile realizzare così tante opere. Il primo passo è stata la redazione di un progetto complessivo della **rete di percorsi** che attraversa i centri abitati e il territorio

aperto, per riscoprire la natura ed i paesaggi e per collegare, in modo alternativo, i centri abitati del nostro comune, in particolare Sieci e Pontassieve. Con il progetto complessivo è arrivata

poi la realizzazione per fasi, in relazione ai finanziamenti ottenuti con i bandi.

VIALE DIAZ e il **lungo Sieve** è stato il primo tratto ad essere realizzato, grazie al Bando Periferie della Città

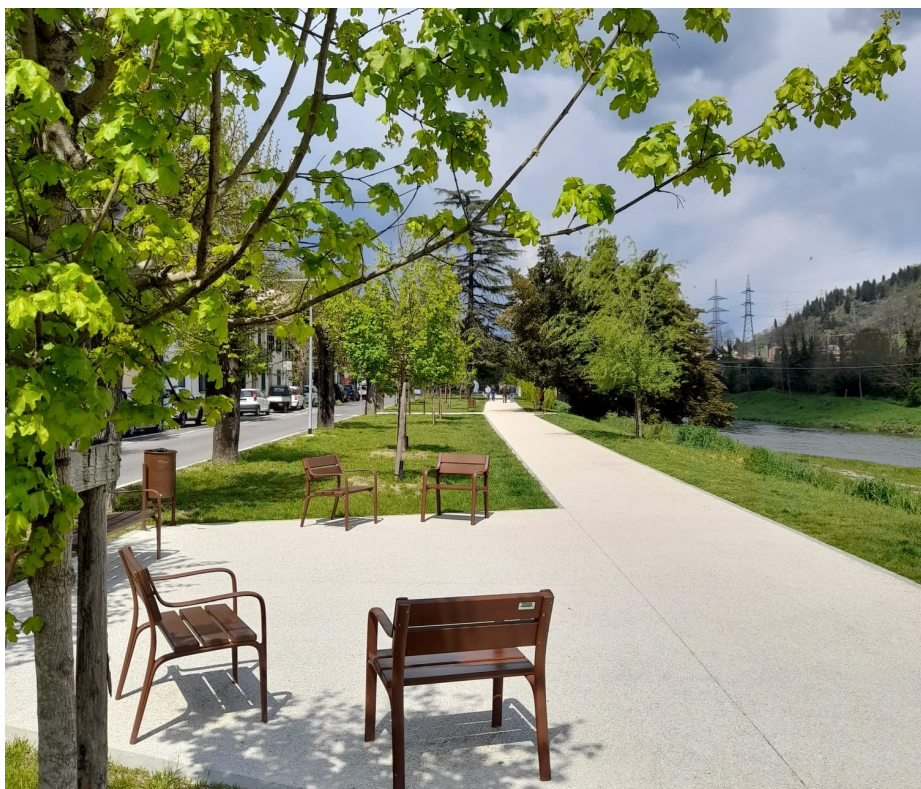

Viale Diaz, il rinnovato lungo Sieve dei Pontassievesi



MOBILITÀ
SOSTENIBILE



Metropolitana. Percorsi ciclopedonali e rampe collegano il Borgo di Pontassieve con il lungo Sieve fino alla confluenza con l'Arno, in prossimità del Parco Curriel, per poi proseguire al Parco Fluviale Fabrizio De Andrè. All'interno del quartiere dei

VILLINI tra piazza Mosca, viale Hanoi, via Pellico, via Parigi e via di Rosano - grazie ad un intervento realizzato in più fasi per l'importo totale di 300.000 euro - sono stati realizzati nuovi percorsi pedonali e ciclabili, per spostarsi in sicurezza, in un'area popolosa e ricca di



Parco fluviale De Andrè



Via Parigi dall'alto

me che, grazie agli arredi, alla pulizia e alla rimozione di strutture abusive, è tornato ad essere bello e vivibile. Da via di Rosano si può proseguire **in sicurezza** fino al centro abitato di **ROSANO**, nel Comune di Rignano, attraverso la **passerella a sbalzo sul ponte**, oppure percorrendo il lungo fiume, in direzione Sieci, dove si raggiunge la **CICLOPISTA DELL'ARNO**.



MOBILITÀ
SOSTENIBILE



*La ciclabile in via di Rosano.
A destra la passerella su ponte di Rosano
che ha reso sicuro un punto critico*



Nel tratto che percorre la riva dell'Arno, tra Pontassieve e Sieci – dove si riscopre una parte del fiume fino ad oggi inaccessibile - verrà realizzato un sentiero naturalistico in terra battuta, che poi tornerà ad essere una pista ciclabile in prossimità del **depuratore di Aschieto**, verso la zona industriale di **Sieci**. Proseguendo ancora si arriva ad un nuovo tratto, i cui lavori sono in via di ultimazione, che raggiunge **via delle Fonti**, in località Sieci “di sotto”, verso le Falle,

prima di entrare nel territorio comunale di Fiesole.

OGGI PONTASSIEVE E
SIECI SONO PIÙ VICINE

Ma c'è anche un nuovo percorso, a monte della ferrovia, che ricalca il Cammino di Francesco e che collega la stazione Ferroviaria di Sieci con quella di Pontassieve costeggiando i vigneti, inoltrandosi nel bosco al “Colombaiotto” per rag-



Il tratto in direzione “Le Falle”

giungere poi gli orti sociali ed arrivare, tramite un altro camminamento in corso d'opera, all'Istituto Superiore Ernesto Balducci. Dalla **scuola** poi - grazie ad un tratto di percorso recentemente completato - si arriva, in totale sicurezza, fino alla stazione ferroviaria di Pontassieve attraversando il rinnovato **Parco della Rimembranza**.



Un tratto della nuova ciclovia dell'Arno



Parco della Rimembranza



SENTIERI NATURALISTICI: SCOPRIRE IL TERRITORIO

In questi ultimi anni abbiamo assistito, anche nei nostri territori, all'avanzare di una nuova tendenza nel mondo dei viaggi: il **turismo lento** o slow tourism. Un'immersione totale del viaggiatore nel territorio con il rispetto delle persone, delle tradizioni e dell'ecosistema. L'affermazione del turismo lento è andata di pari passo con la crescente sensibilità verso il tema della sostenibilità – sia ambientale che culturale – ma la vera svolta è avvenuta con la pandemia, che ci ha costretti ad interrompere i ritmi a cui eravamo abituati facendoci riscoprire il **valore del tempo** e la bellezza di fare le cose con più calma, e dall'altra parte ci ha portato a **riscoprire il turismo di prossimità**.

Abbiamo scelto allora di investire sempre di più in



Tratto de "La via di Francesco"

questa direzione.

A questo scopo è stato sottoscritto un accordo formale per entrare a far parte del Cammino "LA VIA DI FRANCESCO IN TOSCANA", percorso che dalla **Basilica di Santa Croce a Firenze** - luogo di culto francescano tra i più importanti d'Italia - conduce al suggestivo **Santuario della Verna**, passando anche per **Pontassieve**. Il tratto che abbiamo progettato, e che ricalca "La via di Francesco", collega la stazione Ferroviaria di Pontassieve con quella di Sieci, inoltrandosi nel bosco al "Colombaiotto" e poi lungo i vigneti e la ferrovia fino a Sieci, un percorso che ha fin da subito riscontrato grande successo tra cittadini e turisti.

Con la stessa filosofia, la nostra Amministrazione ha anche sottoscritto l'accordo per entrare, come tappa di



arrivo e partenza, nel **CAMMINO DI DANTE**, il lungo

itinerario che tocca alcuni dei luoghi più significativi della vita del Poeta, da Ravenna a Firenze. In Valdiesie il cammino dedicato all'autore della **Divina Commedia**, percorre antiche strade e sentieri medievali attraverso una campagna costellata di chiese e pievi, fra le viti e gli ulivi tra

Montebonello e il Capoluogo del nostro comune.

Anche la **MEMORIA** è un tema caro a questa Amministrazione, infatti, Pontassieve è recentemente entrata a far parte del **cammino della Liberazione**, un itinerario che sta nascendo e che vedrà anche il nostro territorio protagonista con i luoghi che sono stati scenario della Resistenza e della Lotta di Liberazione.

Pontassieve, infine, ha recentemente festeggiato – con opere di restauro e manutenzione – i 15 anni del **SENTIERO DELLE BURRAIE**, uno dei sentieri interni all'Area Naturale protetta di Santa Brigida (ANPIL). Un sentiero che si sviluppa ad anello per 16 km totali e 938 metri di dislivello e che collega fra di loro le burraie presenti nell'Area Naturale, molto amato e frequentato dai pontassievesi e dagli amanti del trekking unisce le bellezze naturalistiche alla storia locale e alle tradizioni.





MOBILITÀ
SOSTENIBILE

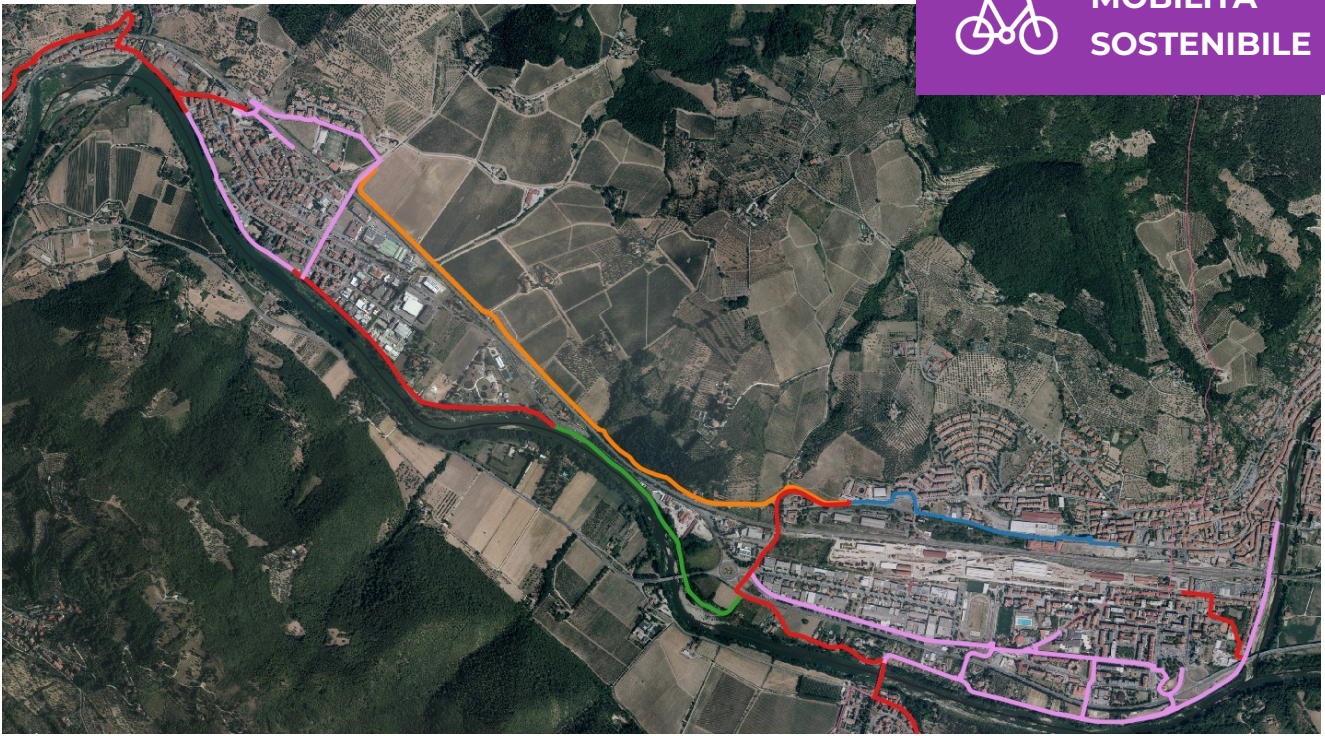

I PERCORSI PEDONALI - UN TERRITORIO A MISURA D'UOMO



MOBILITÀ SOSTENIBILE IN SINTESI

PISTA CICLOPEDONALE DEI VILLINI

300.000 € tra piazza Mosca, viale Hanoi, via Pellico e via di Rosano
225.000 € Fondo europeo sviluppo regionale
75.0000 € stanziati dal Comune

PARCO FLUVIALE

50.000 € Percorso dal Parco a Via di Rosano.
Nuovi arredi e risanamento argine del fiume Arno

CICLOPEDONALE FINO AL CENTRO ABITATO DI ROSANO

Allargamento dei marciapiedi, sistemazione orti e rete fognaria, nuovo impianto di illuminazione pubblica.
Passerella a sbalzo sul ponte

CICLOPISTA DELL'ARNO

€ 1,4 MILIONI: l'80% dai fondi regionali e il 20% da fondi comunali
Collega Sieci a Pontassieve in un percorso lungo il fiume Arno

(In corso il tratto del camminamento naturale lungo fiume tra il depuratore di Aschieto e la località Colombaiotto)

CICLOPEDONALE BALDUCCI STAZIONE FS DI PONTASSIEVE

percorso dal centro abitato di Pontassieve
Nuovi marciapiedi - Riqualificazione Parco della Rimembranza

CICLOPEDONALE BALDUCCI STAZIONE FS DI SIECI

468.000 €
Un percorso che lungo la ferrovia e lungo vigna, dalla scuola arriva alla Stazione Fs di Sieci
In corso