COMUNE DI PONTASSIEVE

PROVINCIA DI FIRENZE

DIPARTIMENTO TECNICO
GOVERNO DEL TERRITORIO

REGOLAMENTO URBANISTICO

DIRIGENTE DEL
UFFICIO DI PIANO

Elisa Spiotecu, Coordinatrice dell'Ufficio di Piano

CONSULENTI: Luca Burchi, Fernando Fontana, Luca Ivan Lanfranchi, Alessandro Pieraccini, Paolo Poggesi, geologi Regte Ord. di Toscana
COLLABORATORI: Alberto Bonsi, Fabio Carli, Giuseppe, Marco Ricardo Maurer, Francesca Pinzauti, Giorgio Vitali
ARCHEOLOGO DELLA PREVENZIONE: Gianpietro Bianchi

OGGETTO:

BENI CULTURALI

SCALA		
1:5.000		
RIDIZIONE ELCO N°	APPROVAZIONE ELCO N°	TAV. N°
DIT	DIT	B2.5 - B2.6
DATA: Giugno 2005		

LEGENDA

- Sistema insediativo
- Viabilità storica
- Confine Comunale

REPERTORIO DEI BENI CULTURALI

CATEGORIA DI APPARTENENZA	SIMBOLO	VOCE DI LEGENDA
MANUFATTI EDILIZI DI INTERESSE CULTURALE		
A		CASTELLO
B		CASTELLO - RUDERE
C		VILLA
D		VILLA - RUDERE
E		VILLA - FATTORIA
F		GIARDINO STORICO
G		EDIFICIO PRODUTTIVO
H		TORRE
I		PONTE STORICO
J		CHIESA
K		CANONICA
L		CAPPELLA
M		CIMITERO
N		TABERNACOLO
O		CASA TORRE
P		CASA RURALE INTEGRA
Q		CASA RURALE
R		ANNESSO
S		ANNESSO TRASFORMATO
T		POZZO
U		VIANO
V		VASCA DI ACCUMULO DI ACQUA
MANUFATTI EDILIZI DI INTERESSE CULTURALE LIMITATO ALL'ASSETTO ESTERNO		
W		CASA RURALE DI INTERESSE LIMITATO
X		ANNESSO DI INTERESSE LIMITATO
Y		ANNESSO TRASFORMATO DI INTERESSE LIMITATO

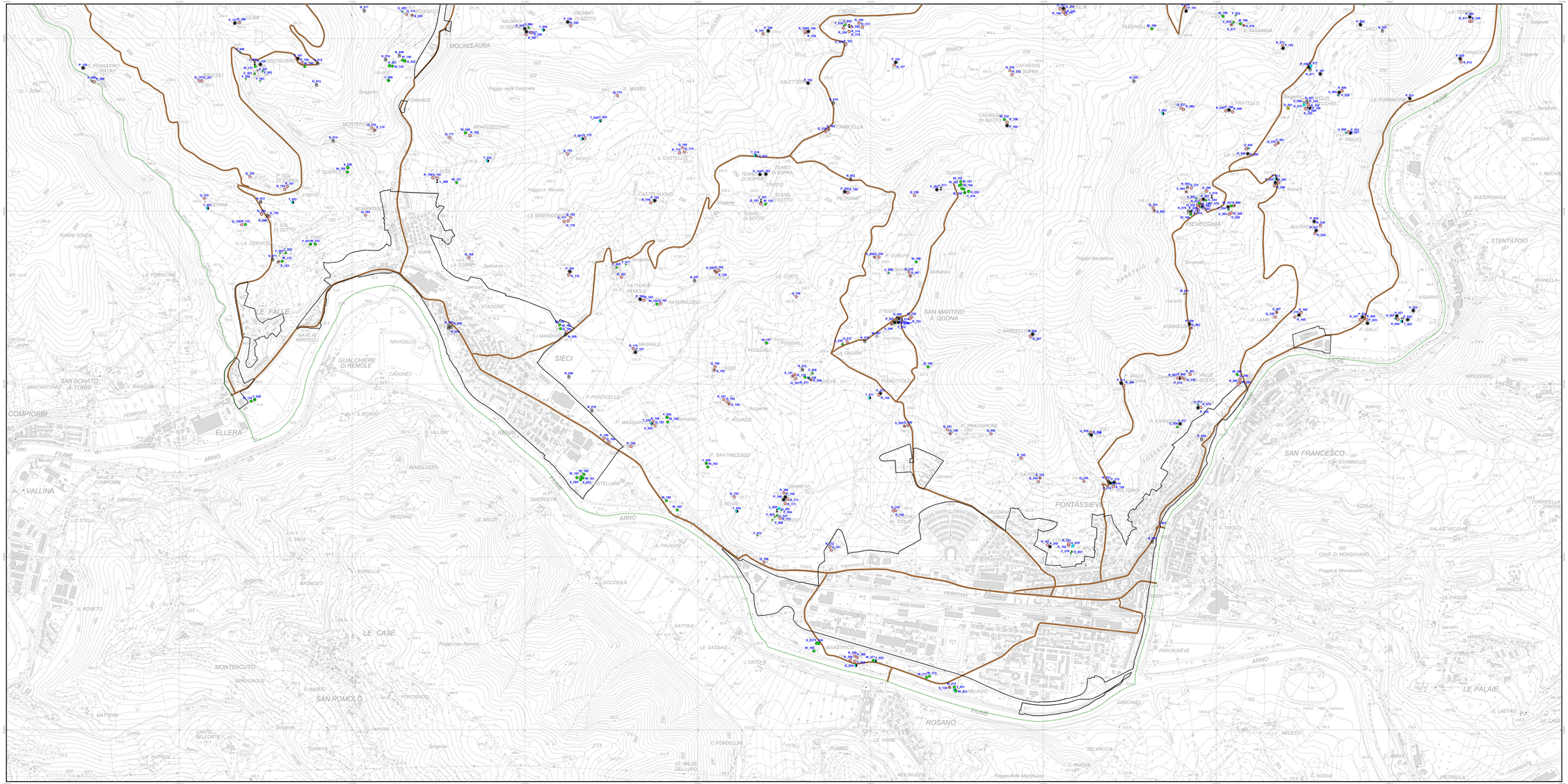

0 300 600 Meters

N

Coordinate piane N.E riferite al fuso Ovest del sistema nazionale, opprimente reta proiezione Gauss-Boaga
Cartografia di base: Carta Tecnica Regionale 1:10.000 - Regione Toscana - 1998